

# Jak sprawnie przejść etap weryfikacji wieku?

Aby rozpocząć, kliknij na przycisk **ZAŁĄCZ PLIK**:

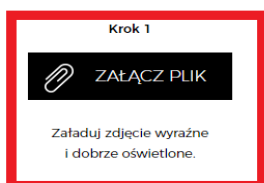

Obróć tak, aby biały pasek był widoczny cały w poziomie.

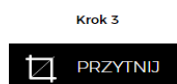

Przytnij, ustawiając niebieską ramkę na danych z paska (bez okrągłych rogów dowodu).

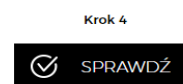

Zweryfikuj, gdy wszystkie dane są prawidłowo widoczne i zgodne z formularzem.

Jeśli korzystasz z telefonu zrób zdjęcie dokumentu kamerą w telefonie lub załącz istniejący plik ze zdjęciem. Aby skorzystać z tej możliwości konieczna będzie zgoda na udostępnienie galerii zdjęć lub obrazu z kamery.

Jeśli rejestrujesz się przez komputer załącz skan lub zdjęcie dokumentu znajdującego się na komputerze.

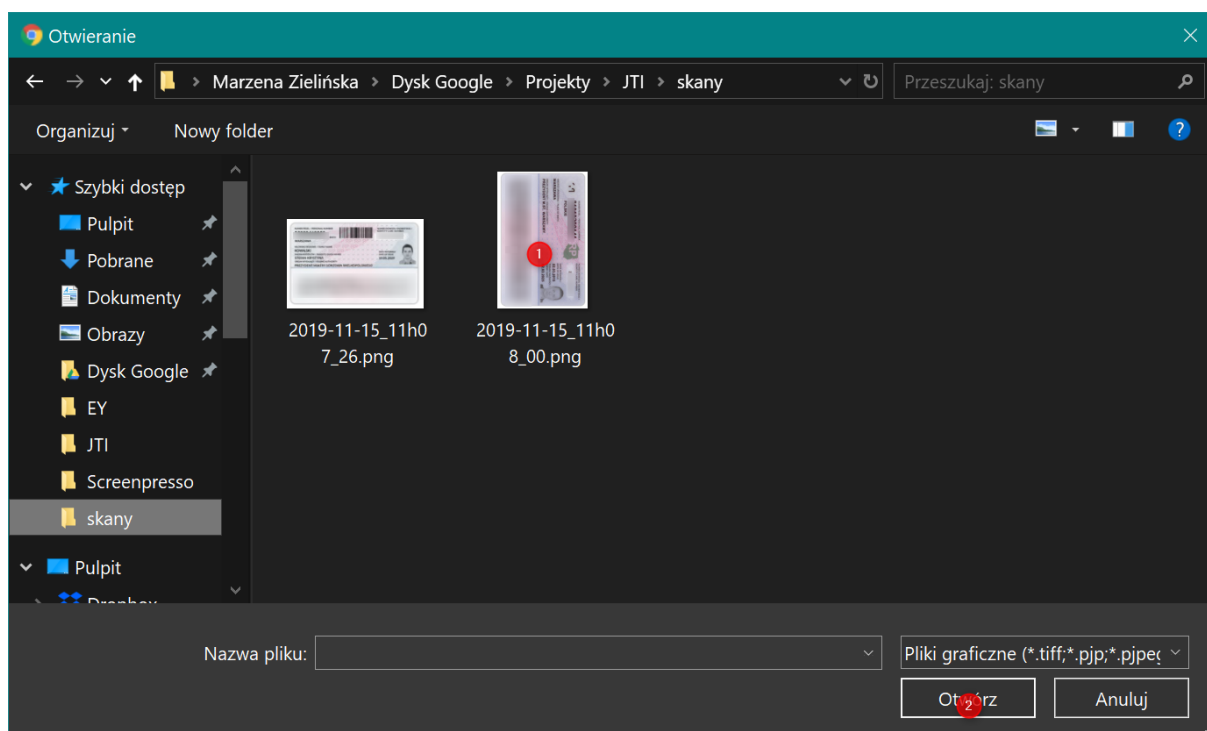



Po ustawieniu pola, aby wyglądało w sposób jak na przykładzie:

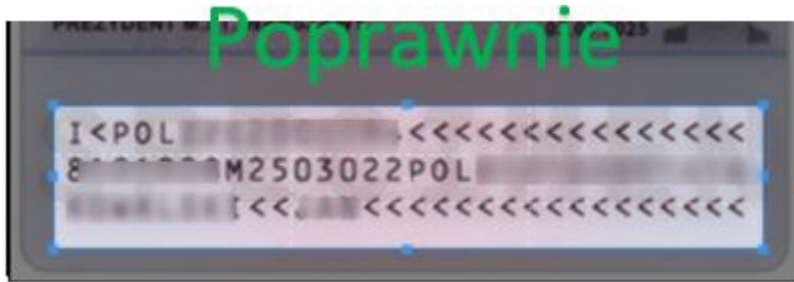

Krok 3

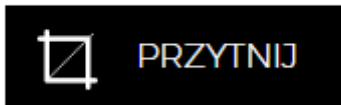

Przytnij, ustawiając niebieską ramkę na danych z paska (bez okrągłych rogów dowodu).

Kliknij przycisk **PRZYTNIJ**.

Pamiętaj że zaznaczony obszar nie może najeżdzać na żadną z liter. Cały tekst musi się mieścić w zaznaczonym obszarze. Jeśli choć jedna litera będzie obcięta, dokument nie przejdzie weryfikacji.

Poniżej niepoprawne zaznaczenia obszarów:

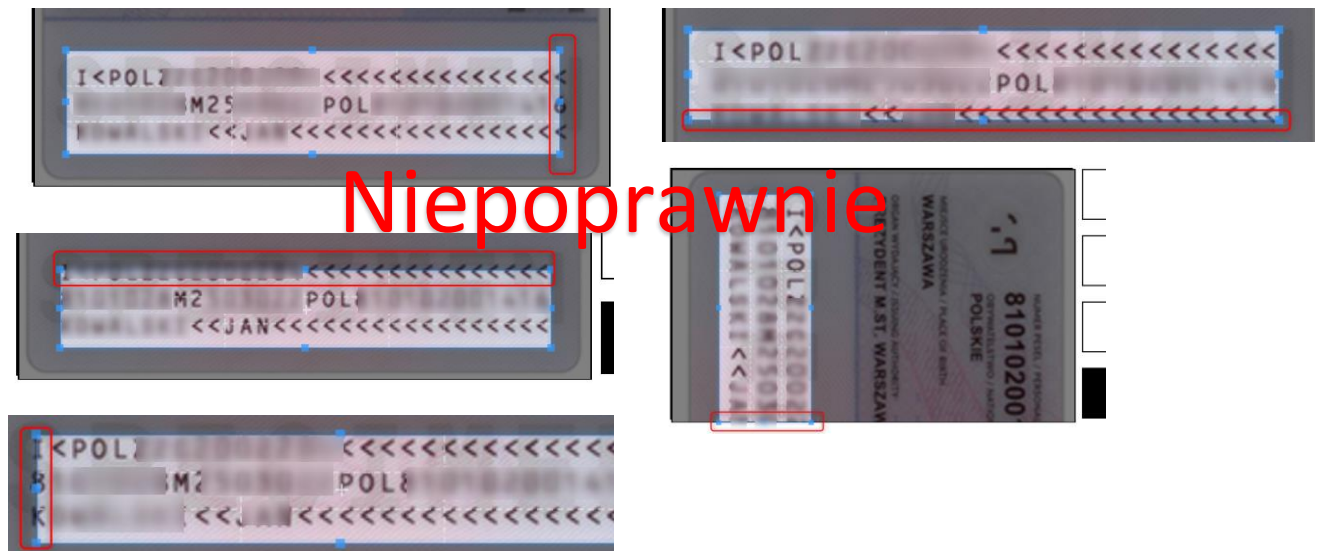

Po przycięciu zdjęcia, strona zwróci nam następujący widok, gdzie należy nacisnąć przycisk **SPRAWDŹ**:

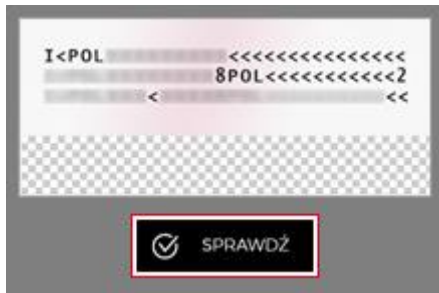

Pamiętaj, przed wciśnięciem przycisku **SPRAWDŹ**: upewnij się, że wprowadzone do formularza dane są zgodne z danymi na dokumencie.

Statusy pojawiają się poniżej okna ze zdjęciem gdzie początkowo widnieje hasło **Niezweryfikowany**:

## STATUS WERYFIKACJI

### NIEZWERYFIKOWANY

**Zweryfikowano poprawnie** oznacza, że procedura zakończyła się pozytywnie.

Zaznacz zgody, których nam udzielasz na kontakt z Tobą w przyszłości i kliknij Zarejestruj u dołu strony.

### TWOJE ZGODY

Oświadczam, że jestem pełnoletnią osobą palącą i wyrażam zgodę na przetwarzanie moich danych osobowych w celach marketingowych, w tym profilowania, przez JTI Polska sp. z o.o. Mam świadomość, że wyrażenie zgody jest dobrowolne. Przyjmuję do wiadomości, że mogę w dowolnym momencie wycofać tę zgodę. Wycofanie przeze mnie zgody nie ma wpływu na zgodność z prawem przetwarzania, którego dokonano na podstawie mojej zgody przed jej wycofaniem.

Dodatkowo wyrażam zgodę na otrzymywanie od JTI Polska sp. z o.o. informacji marketingowych z użyciem urządzeń telekomunikacyjnych i tzw. automatycznych systemów wywołujących, wybierając jako formę kontaktu:

- Wiadomości elektroniczne (e-mail, SMS/MMS)
- Połączenia głosowe (rozmowa telefoniczna)

ZAREJESTRUJ SIĘ

Jeżeli pojawi się status **Weryfikacja niepoprawna**:

upewnij się czy wszystkie dane są poprawne a dokument załączony poprawnie. Jeśli nie, możesz załączyć jeszcze raz.

## STATUS WERYFIKACJI

### WERYFIKACJA NIEPOPRAWNA

Jeśli potrzebujesz pomocy w przejściu przez rejestrację możesz też zadzwonić na naszą infolinię pod numer 801 802 502 (poniedziałek-piątek 8:00-20:00, sobota-niedziela 10:00- 18:00).